

Maatoiming nr: 2025053014124

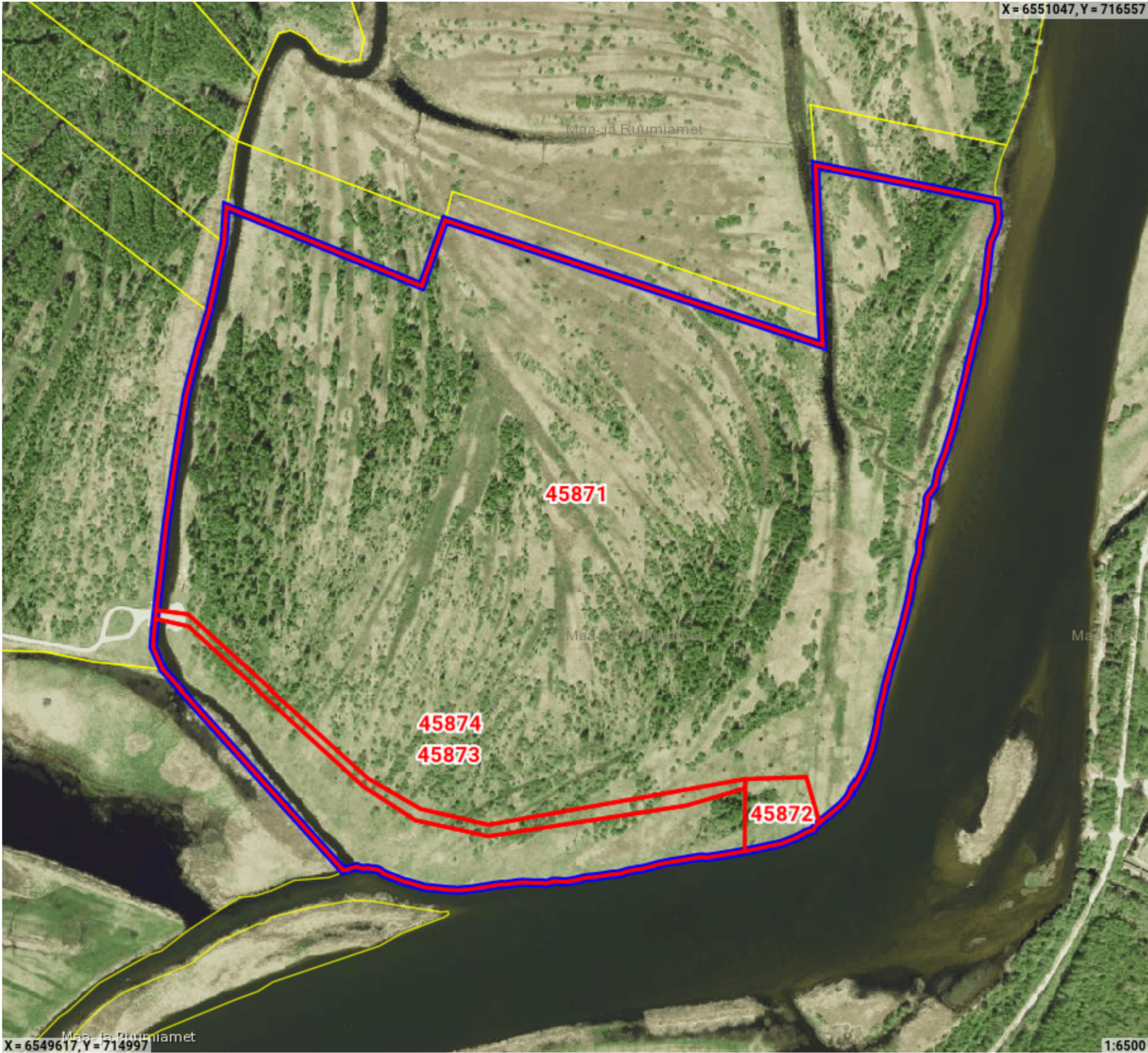

Legend

- Registreeritud KÜ
- Originaal piirjoon
- Muudetud piirjoon
- Kommentaar\_

Katastriüksuse id: 45872
Maatüki aadress: Karoli lisa ligikaudne maksustamishind: -
Katastriüksuse id: 45871
Maatüki aadress: Struuga maastikukaitseala 10 ligikaudne maksustamishind: -
Katastriüksuse id: 45873
Maatüki aadress: Struuga maastikukaitseala 13 ligikaudne maksustamishind: -
Katastriüksuse id: 45874
Maatüki aadress: Karoli lisa tee ligikaudne maksustamishind: -



Maatoiming nr 2025053014124

Toimingu andmed

Märkused

Punkt 1 (X: 6549978.91 Y: 716008.69)

04.06.2025	Kas on topelpunktid või mitte, vahe 0,21 m
Kommenteerija: SIRJE ALLIKMAA	

Maatoimingu osalised

Isik	Seos maatükiga	Roll
Alutaguse Vallavalitsus		Kohalik omavalitsus
Maa- ja Ruumiamet		Plaani looja

Maakorralduse osaliste nimekiri on automaatselt genereeritud kava kinnitamisel. Maatoimingu menetluse käigus võib menetleja täiendaval kontrollimisel osalisi ja kooskõlastajaid kas lisada või eemaldada.

Maatoiminguga nr 2025053014124 kinnitamisega nõustud algatatud maakorralduse läbiviimisega koostatud maakorralduskava alusel. Kinnitus on ka avaldus katastrimõõdistustingimuste väljastamiseks, kava alusel maatükkide moodustamiseks katastris ehk katastrikandeks ning nõusolekuks maatüki katastriandmete muutmiseks kinnistusraamatus.